

Přeprava potravin živočišného původu

Oznámení zásilky



Pokud nakupuji potraviny živočišného původu v zahraničí (jiná země EU) musím zásilku 24 hodin před příchodem elektornicky oznámit:

<https://www.svscr.cz/online-formulare/hlaseni-zasilek-potravin-zivocisneho-puvodu-z-eu/>



Kontrola dokladů



Ke každé zásilce musím mít doklad ve kterém je uvedeno:

Přesný popis potraviny; objem nebo množství, jméno a adresa odesílatele (vlastníka), jméno a adresa příjemce (vlastníka), šarže, datum odeslání.

Označení potravin



Balené potraviny musí být označeny v českém jazyce minimálně:

Názvem, čistým množstvím, jménem a adresou výrobce, datem spotřeby.
Oválnou identifikační značkou (jedná-li se o potravinu živočišného původu).

Skladování a přeprava



Potraviny musí být uloženy v čistém, udržovaném prostoru a chráněny před kontaminací a změnami teploty.

Musí být dodrženy teploty stanovené legislativou nebo výrobcem..

Podmínky pro správné uložení a přepravu živočišných produktů

Základní požadavky

Převravní prostory čisté a v dobrém stavu



Zajištění teplotního režimu

- ✓ Čerstvé maso do +7°C
- ✓ Drůbeží maso do +4°C
- ✓ Droby do +3°C
- ✓ Produkty rybolovu při teplotě tajícího ledu do +2°C
- ✓ Mleté maso do +2°C
- ✓ Masné polotovary do +4°C
- ✓ Čerstvá vejce +5 až +18°C nekolíšavá teplota!
- ✓ Zmrazené produkty -18 °C nebo nižší
- ✓ Dle značení na etiketě (balené potraviny)
- ✓ Dle informací na dodacím listu (nebalené potraviny)

Potraviny provází průvodní doklady – obchodní dokumenty

- ✓ dokument CMR
- ✓ dodací list
- ✓ faktura

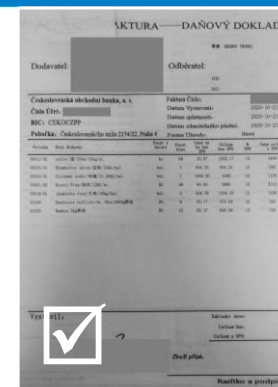

Zajištění ochrany potravin před kontaminací



Balené potraviny musí být česky označeny zejména

- ✓ Názvem potraviny
- ✓ Názvem subjektu, který uvádí potraviny na trh
- ✓ Oválnou identifikační značkou se schvalovacím číslem (u živočišných produktů)
- ✓ Datem minimální trvanlivosti - best before (mražené potraviny) nebo datem použitelnosti – use by (chlazené potraviny)

Potraviny v neporušeném obalu, označené

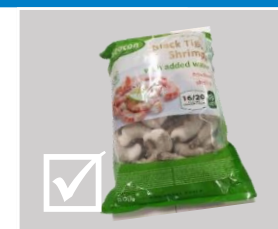

Obchodní dokument obsahuje

- ✓ Popis potraviny
- ✓ Objem nebo množství potraviny
- ✓ Odesílatel a jeho adresa
- ✓ Příjemce a jeho adresa
- ✓ Číslo šarže
- ✓ Datum odeslání